

PLANTA
ESC. 1:200

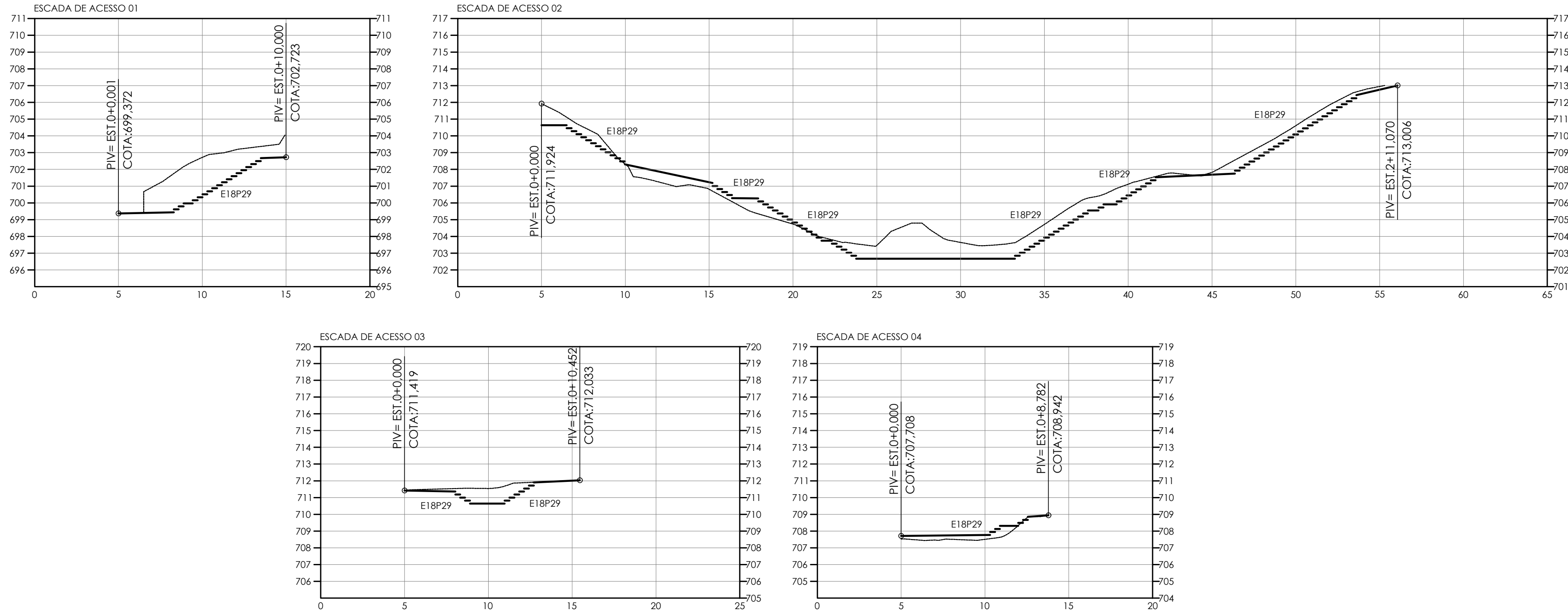

SEÇÃO TIPO - ESCADA DE ACESSO 01
EST. 0+6,00

SEÇÃO TIPO - ESCADA DE ACESSO 02
EST. 0+17,00

SEÇÃO TIPO - ESCADA DE ACESSO 03
EST. 0+3,00

SEÇÃO TIPO - ESCADA DE ACESSO 04
EST. 0+8,00



PERFIL - ESCADAS DE ACESSO E SEÇÃO TIPO
ESC. 1:200

LEGENDA

- PAVIMENTO EXISTENTE
- PAVIMENTO PROJETADO
- POSTE EXISTENTE
- SPT
- JUNTA DE DILATAÇÃO
- GUARDA CORPO
- MURO DE CONCRETO ESTAQUEADO DE MEIA ENCOSTA
- ESCADA DE ACESSO PROJETADA
- MURO EXISTENTE
- CURVA DE NÍVEL PRINCIPAL
- CURVA DE NÍVEL SECUNDÁRIA
- MEIO FIO
- ÁRVORES
- MURO DE CONCRETO ESTAQUEADO EM PE
- ÁREA INTERVENÇÃO SOLO GRAMPEADO COM CONCRETO PROJETADO (ÁREA=697,74m²)

REVISÃO	DESCRIÇÃO	TIPO	ELABORADO	VERIFICADO	DATA
00	EMIÇÃO INICIAL	EXE	LAS	FMR	23/10/2024
01	ANÁLISE TÉCNICA	EXE	LAS	FMR	30/09/2025
02	ANÁLISE TÉCNICA	EXE	LAS	FMR	06/10/2025
03	ANÁLISE TÉCNICA	EXE	LAS	FMR	13/10/2025
04	ANÁLISE TÉCNICA	EXE	LAS	FMR	17/10/2025

TIPOS DE EMISSÃO	ATP - ANTEPROJEITO BSC - BÁSICO EXE - EXECUTIVO	APV - APROVADO PCT - P/ CONSTRUÇÃO ASB - "AS BUILT"	CNC - CANCELADO PRI - PRIMITIVA
------------------	-------------------------------------------------------	-----------------------------------------------------------	------------------------------------

CAVA INFRAESTRUTURA	REALIZAÇÃO: PREFEITURA DE JUIZ DE FORA RUA ALBIA, 131, CRUZERO BELO HORIZONTE - MG - CEP: 30310-100 CNPJ: 05.296.490/0001-39
-------------------------------	-------------------------------------------------------------------------------------------------------------------------------------------------

	REALIZAÇÃO: PREFEITURA DE JUIZ DE FORA RUA ALBIA, 131, CRUZERO BELO HORIZONTE - MG - CEP: 30310-100 CNPJ: 05.296.490/0001-39
--	-------------------------------------------------------------------------------------------------------------------------------------------------

PROJETO DE INFRAESTRUTURA - CONTENÇÃO RUA GERALDO ALBANO BARBOSA LAGE, JUIZ DE FORA - MG - 36085-445

PROJETO DE OBRA COMPLEMENTAR

AUTORIA DO PROJETO: ESTER DA MATTA FARI DATA: 23/10/2025 14:10:15 (100) Verifique em: https://validar.br.gov.br/	CONTRATANTE DO PROJETO: SECRETARIA MUNICIPAL DE OBRAS
-------------------------------------------------------------------------------------------------------------------------------	----------------------------------------------------------

DATA: OUTUBRO/2025	ESCALA: INDICADA	CÓDIGO: PRJ-08R
-----------------------	---------------------	--------------------

TÍTULO DOS DESENHOS: PLANTA ESCADA DE ACESSO PERFIL E SEÇÃO TIPO	FRANCA: 01/02
------------------------------------------------------------------------	------------------

DIREITOS AUTORAIS RESERVADOS; PROIBIDO REPRODUÇÃO, DIVULGAÇÃO OU ALTERAÇÃO SEM ORDEM EXPRESSA DO AUTOR.	TÍTULO DOS DESENHOS:
------------------------------------------------------------------------------------------------------------	----------------------

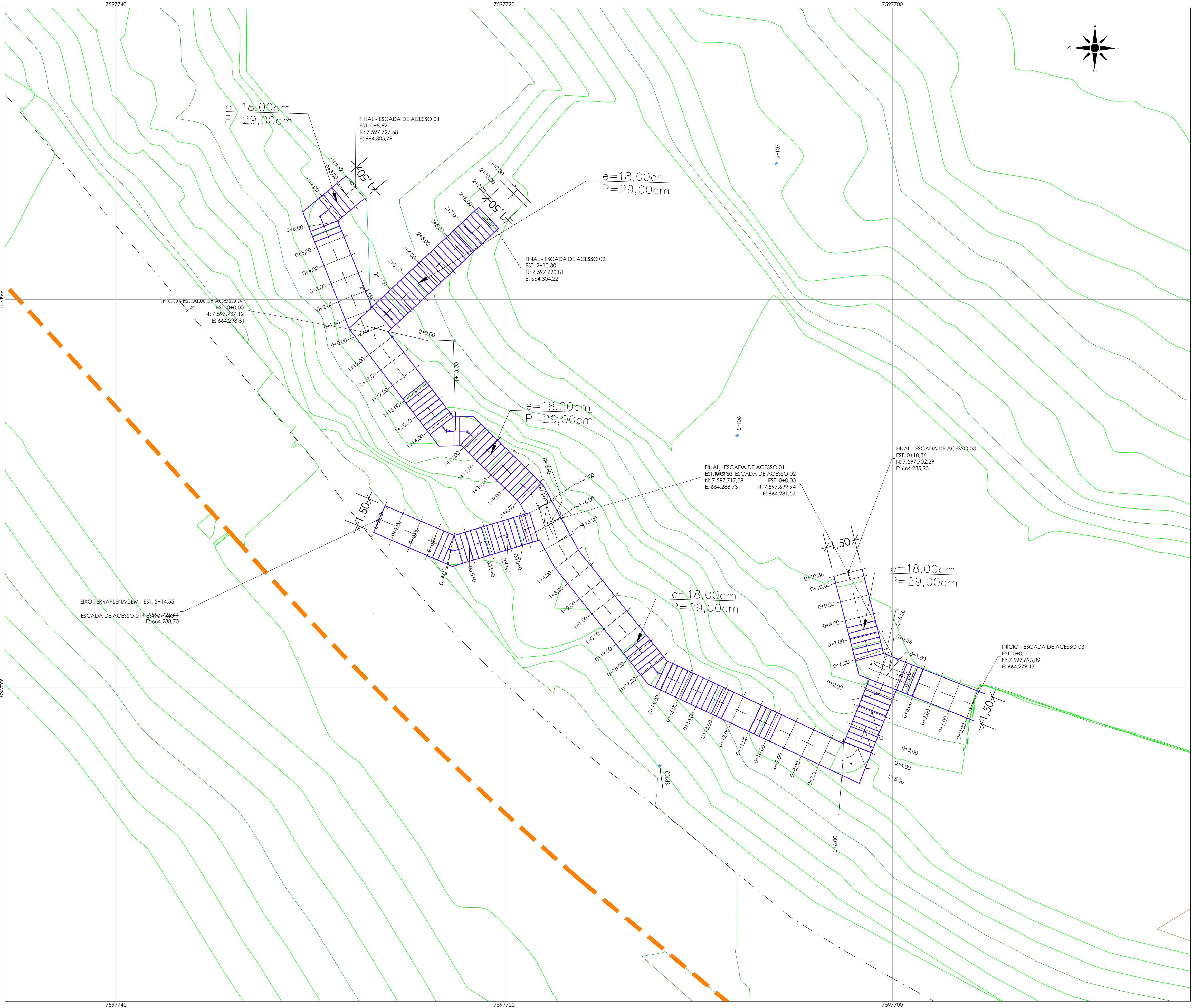

LOCAÇÃO DAS SEÇÕES TIPO REFERENTE AO PROJETO DE TERRAPLENAGEM
ESC. 1:200

- LEGENDA**

 - PAVIMENTO EXISTENTE
 - PAVIMENTO PROJETADO
 - SPT
 - JUNTA DE DILATAÇÃO
 - GUARDA CORPO
 - MURO DE CONCRETO ESTAQUEADO DE MEIA ENCOSTA
 - ESCADA DE ACESSO PROJETADA
 - MURO EXISTENTE
 - CURVA DE NÍVEL PRINCIPAL
 - CURVA DE NÍVEL SECUNDÁRIA
 - MEIO FIO
 - ÁRVORES
 - MURO DE CONCRETO ESTAQUEADO EM PÉ
 - ÁREA INTERVENÇÃO SOLO GRAMPEADO COM CONCRETO PROJETADO (ÁREA=697,74m²)

REVISÃO	DESCRIÇÃO	TIPO	ELABORADO	VERIFICADO	DATA
00	EMIÇÃO INICIAL	EXE	LAS	FMR	23/10/2024
01	ANÁLISE TÉCNICA	EXE	LAS	FMR	30/09/2025
02	ANÁLISE TÉCNICA	EXE	LAS	FMR	06/10/2025
03	ANÁLISE TÉCNICA	EXE	LAS	FMR	13/10/2025
04	ANÁLISE TÉCNICA	EXE	LAS	FMR	17/10/2025

TIPOS DE EMISSÃO	ATP - ANTEPROJEITO BSC - BÁSICO EXE - EXECUTIVO	APV - APROVADO PCT - P/ CONSTRUÇÃO ASB - "AS BUILT"	CNC - CANCELADO PRI - PRIMITIVA
------------------	-------------------------------------------------------	-----------------------------------------------------------	------------------------------------

ELABORAÇÃO:

CAVA ENGENHARIA DE INFRAESTRUTURA LTDA

RUA ALBIA, 131, CRUZEIRO
BELO HORIZONTE - MG - CEP: 30310-100
CNPJ: 05.296.490/0001-39

REALIZAÇÃO:

PREFEITURA DE JUIZ DE FORA

AVENIDA BRASIL, 2001, CENTRO
JUIZ DE FORA - MG - CEP: 36060-010
TEL: (35) 3495-8108

PROJETO DE INFRAESTRUTURA - CONTENÇÃO RUA GERALDO ALBANO
BARBOSA LAGE, JUIZ DE FORA - MG - 36085-445

PROJETO DE OBRA COMPLEMENTAR

AUTORIA DO PROJETO:	CONTRATANTE DO PROJETO:
<p>ENG. ESTER DA MATTIA FARIA CREA: 165989D/MG</p>	SECRETARIA MUNICIPAL DE OBRAS

DATA: OUTUBRO/2025	ESCALA: INDICADA	CÓDIGO: PRJ-OB
-----------------------	---------------------	-------------------

TÍTULO DOS DESENHOS: LOCAÇÃO DAS SEÇÕES TIPO REFERENTE AO PROJETO DE TERRAPLENAGEM	FRANCA: 02/02
---------------------------------------------------------------------------------------	---------------

DIREITOS AUTORAIS RESERVADOS; PROIBIDO REPRODUÇÃO, DIVULGAÇÃO OU ALTERAÇÃO SEM ORDEM EXPRESSA DO AUTOR.

BRUNA FERREIRA DA ROCHA
Assinatura por 1 pessoa
Para verificar a validade das assinaturas, acesse <https://brasil.assintur.com>





VERIFICAÇÃO DAS ASSINATURAS



Código para verificação: C743-5A3B-D4EA-9D5A

Este documento foi assinado digitalmente pelos seguintes signatários nas datas indicadas:



BRUNA FERREIRA DA ROCHA (CPF 086.XXX.XXX-30) em 18/11/2025 17:18:03 GMT-03:00

Papel: Parte

Emitido por: Sub-Autoridade Certificadora 1Doc (Assinatura 1Doc)

Para verificar a validade das assinaturas, acesse a Central de Verificação por meio do link:

<https://juizdefora.1doc.com.br/verificacao/C743-5A3B-D4EA-9D5A>